

ENCONTRO 4

Comitê Executivo

10/2018



Universidade Federal
de São João del-Rei

SUMÁRIO

1. Contextualização
2. Comitê Executivo;
3. Proposta de Construção Coletiva do PDI;
4. Demandas e Tarefas para os Grupos de Trabalho;
5. Cronograma.

1. Contextualização

O QUE É O PDI?

É um documento de caráter obrigatório que estabelece a missão a que se propõe uma Instituição de Ensino Superior - IES, o planejamento e o desenvolvimento da sua estrutura organizacional, a filosofia de trabalho, as diretrizes pedagógicas que orientam suas ações, as atividades acadêmicas que desenvolve e as que pretende desenvolver durante o período da sua vigência. Portanto, é um instrumento que proporciona transparência no relacionamento da IES com outras instituições e com a sociedade em geral, uma vez que orienta e consolida as bases e fundamentos do planejamento, do desenvolvimento, da gestão e da avaliação da instituição.

LEGISLAÇÃO PERTINENTE AO PDI:

- O Plano de Desenvolvimento Institucional foi previsto inicialmente pela Lei nº 10.861/2004, que o vinculou diretamente a uma das diferentes Dimensões a serem avaliadas quando das avaliações institucionais in loco no contexto do SINAES.
- O Decreto nº 5.773, de 9 de maio de 2006, tornou o PDI um documento obrigatório para fins de credenciamento e credenciamento institucional e estabeleceu os elementos mínimos que devem constar em sua estrutura.
- Em dezembro de 2017 entrou em vigor o Decreto nº 9.235/2017 que, dentre outras medidas, revogou o Decreto nº 5.773/2006 mas manteve as bases e funções do PDI no contexto do planejamento.

VIGÊNCIA DO ATUAL
PDI/UFSJ: 2014/2018

VIGÊNCIA DO NOVO
PDI/UFSJ: 2019/2023

2. Comitê E

3. Proposta de Construção do PDI 2019-2023

- Eixo Acadêmico – Grupos de Trabalho direcionados para os aspectos acadêmicos (atividades fim)
- Eixo Administrativo – Grupos de Trabalho direcionados para os aspectos administrativos (atividades meio)
- Eixo Estrutural – Temas que permeiam e se integram aos eixos acadêmico e administrativo



C

GT de Ensino
de
Pós-graduação

GT de
Assistência
Estudantil

Colegiado Geral
de Pós-
Graduação
Stricto Sensu;
Comissão de
Pós-graduação
;
COREME e
COREMU

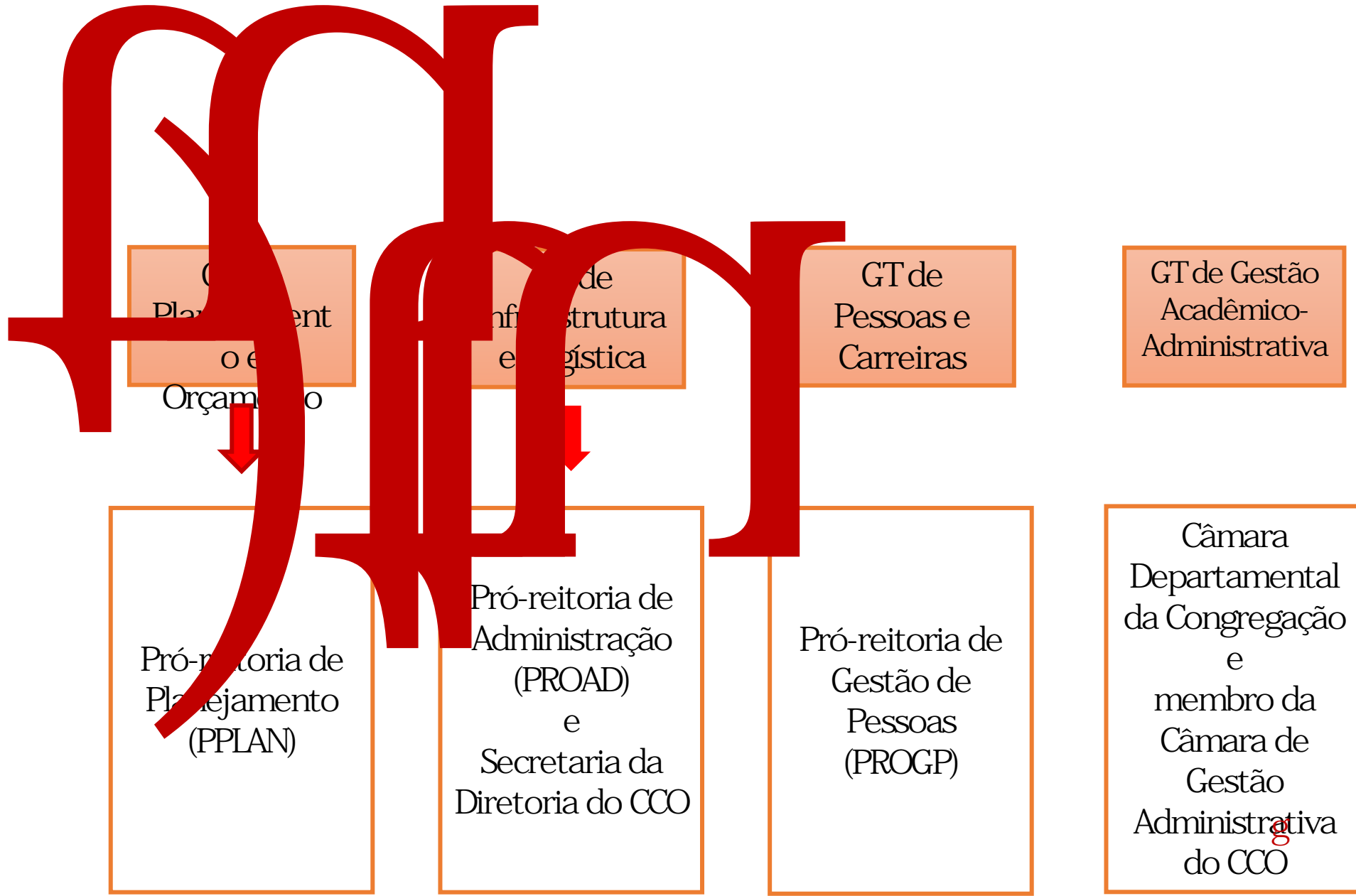

EIXO ESTRUTURAL

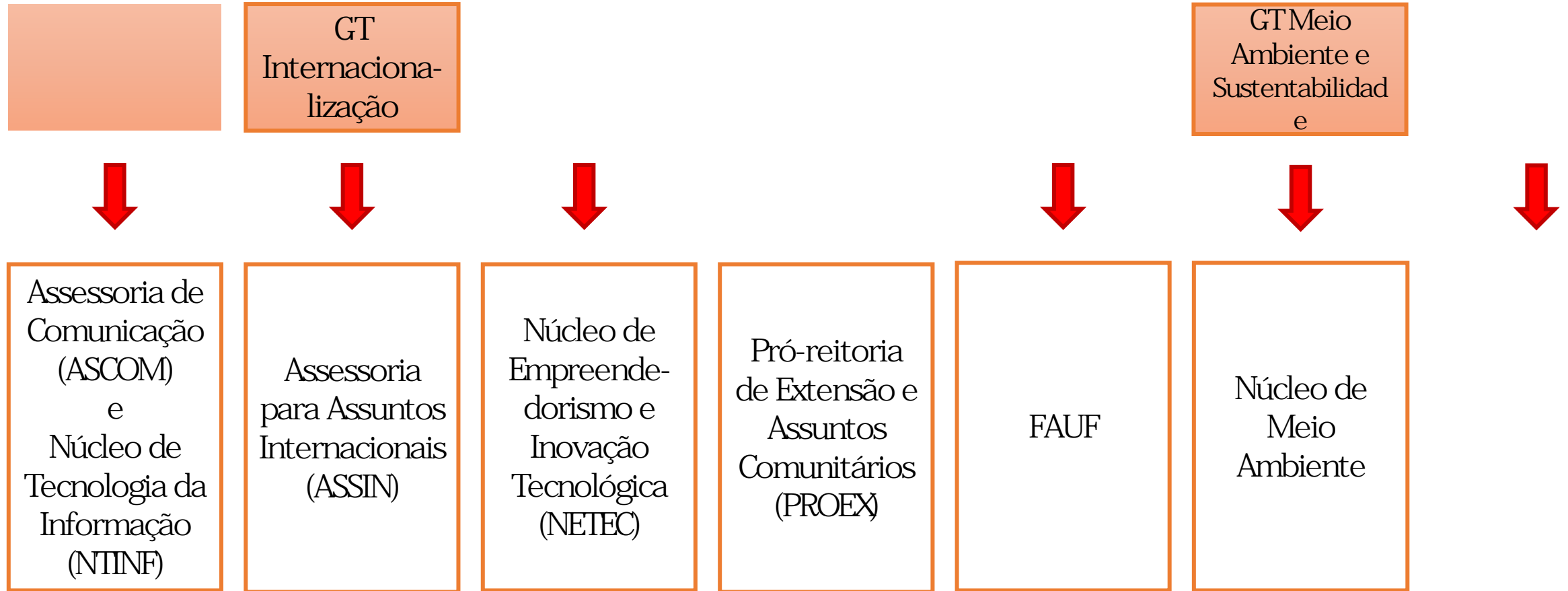

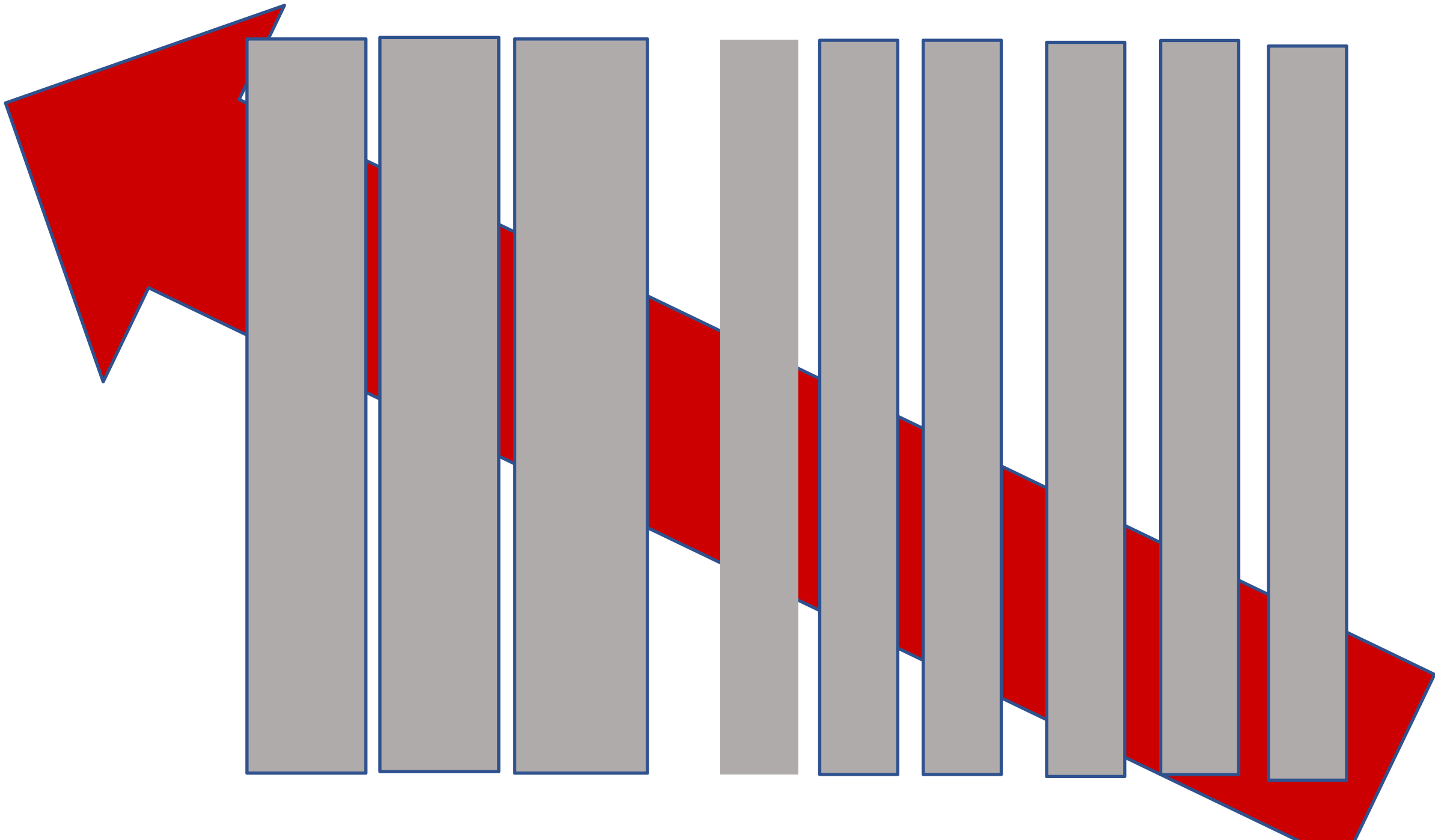

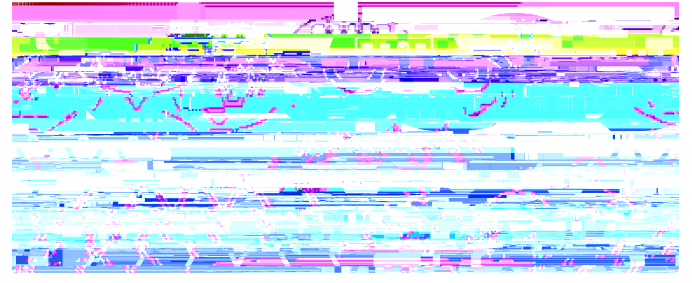

9=LC
58A=B=GHF5H=JC

9=LC
5758ãA=7C

9=LC'
9GHFIHIF5@

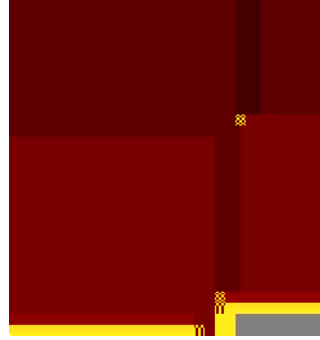
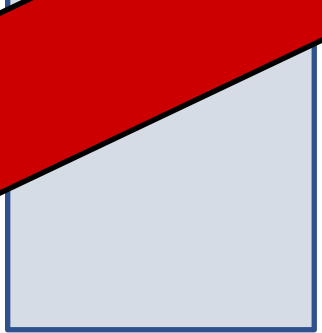
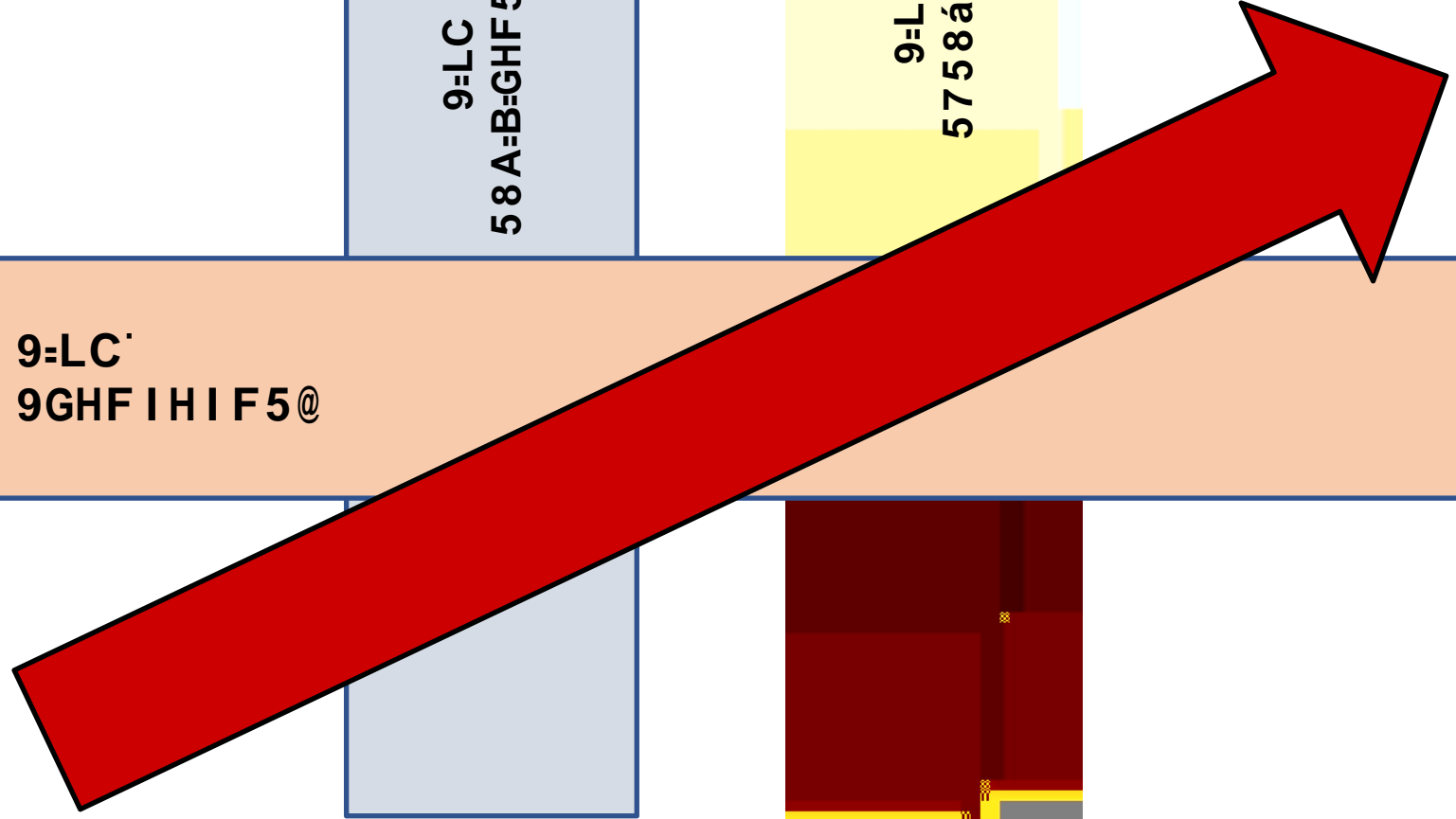

Requisitos

Demandas

INSTALAÇÃO DOS GRUPOS DE TRABALHO (GT's)

ELABORAÇÃO DO PDI/UNI (texto introdutório, objetivos, ações, indicadores e metas)

- DEFINIÇÃO DO REPRESENTANTE PARA COMPOSIÇÃO DA COMISSÃO PARA ELABORAÇÃO DO PDI/UNI

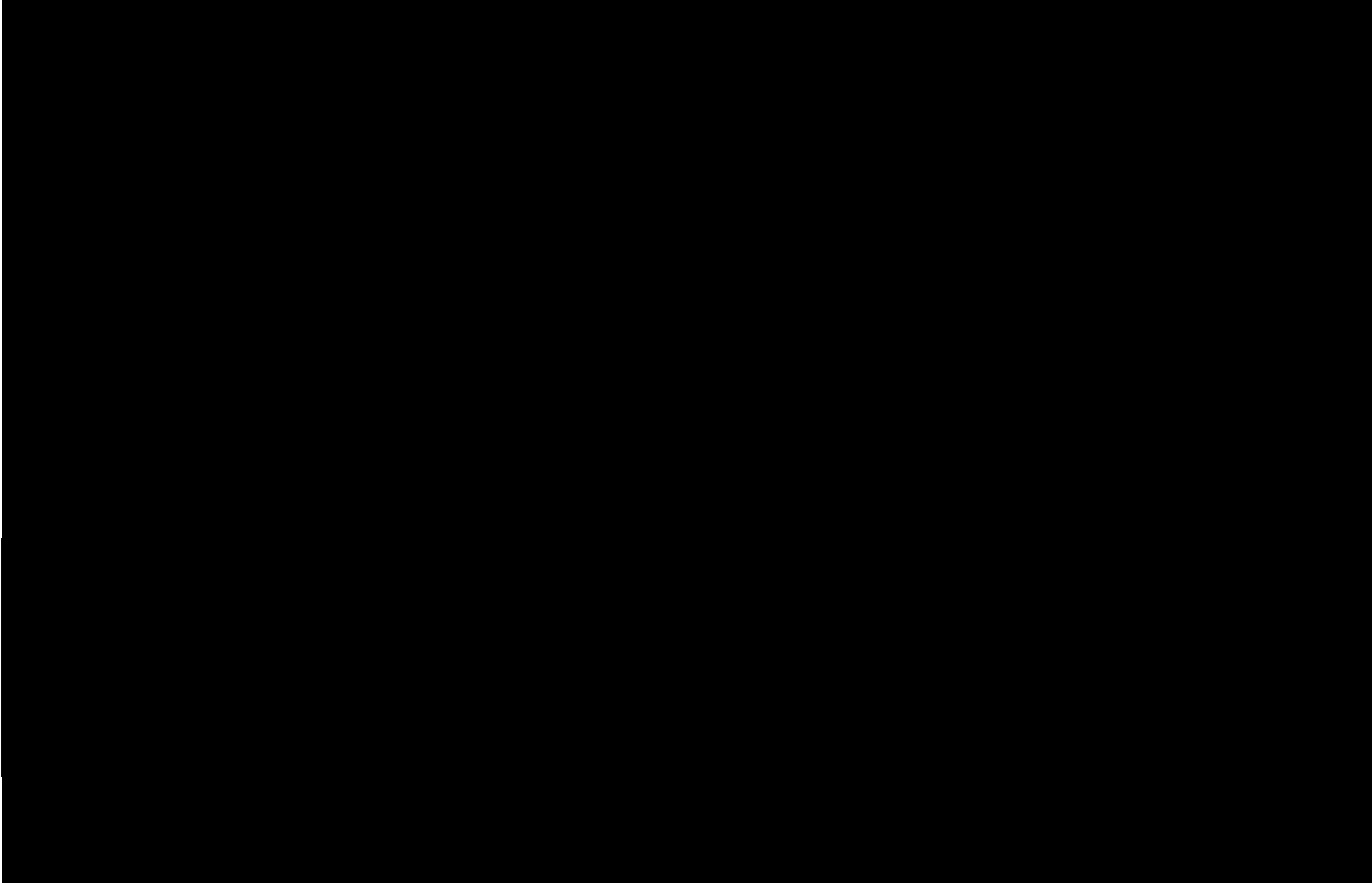

5. Cronograma

- ENCONTRO 1 - ORGANIZAÇÃO/UNIDADE (SETEMBRO/OUTUBRO/2018)
 - EIXO ACADÊMICO - CÂMARA DE ENSINO, COLEGIADO DA PÓS, COMISSÕES DA PROAE, COMISSÃO DE INICIAÇÃO CIENTÍFICA, COMISSÕES DA PROEX
 - EIXO ADMINISTRATIVO - PROAD, PPLAN, PROGP, CÂMARA DEPARTAMENTAL
 - EIXO ESTRUTURANTE – ASSIN, ASCOM, NETEC...
- COMPOSIÇÃO DA COMISSÃO PARA ELABORAÇÃO DO PDI/UFSJ (OUTUBRO/2018)

